

LOT 1	Opp.: 187 m <sup>2</sup>	Begrensd door: 17-19-20-21-22-17
LOT 2	Opp.: 58 m <sup>2</sup>	Begrensd door: 12-13-16-17-18-12
LOT 3	Opp.: 184 m <sup>2</sup>	Begrensd door: 9-10-11-12-13-14-15-9
LOT 4	Opp.: 94 m <sup>2</sup>	Begrensd door: 5-6-9-10-5
LOT 5	Opp.: 274 m <sup>2</sup>	Begrensd door: 3-4-5-6-7-8-3
LOT 6	Opp.: 43 m <sup>2</sup>	Begrensd door: 1-2-3-4-1
LOT 7	Opp.: 172 m <sup>2</sup>	Begrensd door: 23-24-25-26-23

# ROOILIJNPLAN

## Ligging

Provincie: West-Vlaanderen

Stad: Diksmuide

Deelgem.: Leke

Kruiskalsijdestraat

## Kadaster

Afdeling: 6

Sectie: A

Nummer: OD

### Geraadpleegde documenten:

21-22-17-18-12-11-10-5-4-1-2-3-8-7-27-28	mutatieschets 1986-207/504, opgemaakt door E. Vandamme
21-22-17-19-20	Opmetingsplan R. Depoorter, opgemaakt dd. 14.12.2015
10-9-6-5-10	Opmetingsplan E. Sweetlove, opgemaakt dd. 21.01.1981 + 07.03.1981
17-18-12-11-10	Opmetingsplan L. Dekien, opgemaakt dd. 23.02.1989
20-19-17-16-13-14-15-9-6-7	Nieuwe rooilijn
22-19, 12-13, 10-9, 5-6, 3-4, 23-26	Verlenging perceelsgrens tot nieuwe rooilijn
23-24-25-26	mutatieschets 2001-2

Dossiernummer: 103	260117_LK_Leke, Kruiskalsijdestraat_rooilijnplan	Plan nr: 1 / 1
--------------------	--	----------------

Coördinatentabel (Lambert '72)		
Nr	X	Y
1	46767.58	199493.80
2	46773.25	199487.35
3	46772.36	199480.71
4	46766.72	199487.33
5	46761.22	199446.23
6	46769.74	199437.73
7	46770.95	199440.50
8	46767.20	199442.12
9	46767.15	199431.79
10	46758.46	199433.59
11	46754.94	199417.55
12	46751.33	199403.95
13	46754.46	199402.61
14	46758.05	199411.00
15	46765.20	199427.28
16	46752.84	199398.83
17	46740.51	199370.27
18	46750.74	199401.70
19	46739.56	199367.36
20	46730.73	199343.98
21	46726.84	199346.63
22	46734.29	199377.24
23	46749.93	199343.85
24	46753.70	199341.03
25	46757.27	199338.18
26	46735.35	199308.47
27	46774.88	199438.81
28	46786.11	199465.32



REFERENTIENUMMER AFBAKENINGSPLAN

..... - .....

### LEGENDE

- Afsluitingen
- Gebouw
- Straatkap - hydrant
- As gracht
- Borduren
- Bovenkant talud
- boom
- Elektriciteitspaal
- inspectiepunt vierkant
- Straatkap - gas
- Straatkap - water
- Distributiekast
- Monoliet
- Nutkast
- Openbare Verlichting
- Slikker
- Verkeersbord
- Greppel
- Haag
- Muur
- Nutkast
- Rand
- Rooilijn - oud
- Rooilijn - nieuw

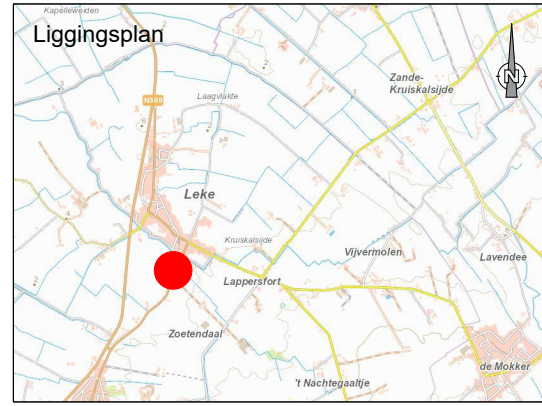
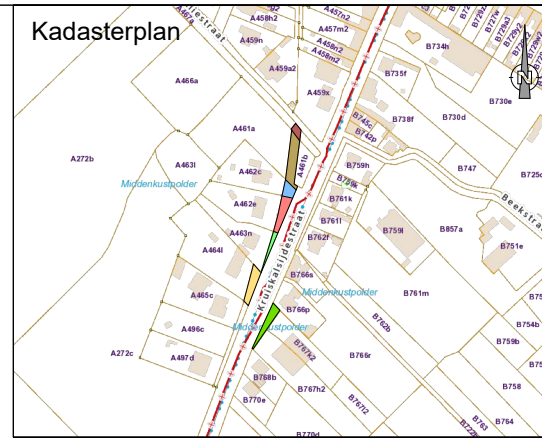

Voorlopig vastgesteld door de gemeenteraad in zitting van \_\_\_\_\_  
De algemeen directeur \_\_\_\_\_ De voorzitter van de gemeenteraad \_\_\_\_\_

Mevr. Marie Herman \_\_\_\_\_ Dhr. Martin Obin \_\_\_\_\_

Het CBS bevestigt dat onderhavig plan ter inzage van het publiek werd neergelegd van \_\_\_\_\_ tot \_\_\_\_\_  
De algemeen directeur \_\_\_\_\_ De burgemeester \_\_\_\_\_

Mevr. Marie Herman \_\_\_\_\_ Dhr. Koen Coupillie \_\_\_\_\_

Definitief vastgesteld door de gemeenteraad in zitting van \_\_\_\_\_  
De algemeen directeur \_\_\_\_\_ De voorzitter van de gemeenteraad \_\_\_\_\_

Mevr. Marie Herman \_\_\_\_\_ Dhr. Martin Obin \_\_\_\_\_

Publicatie Staatsblad op \_\_\_\_\_

**Opmerking:**  
-De verplaatsing van de rooilijn brengt geen min-of meerwaarde met zich mee  
-Volgens de GDPR-wetgeving worden geen namen van aanpalende eigenaars vernoemd op het plan.

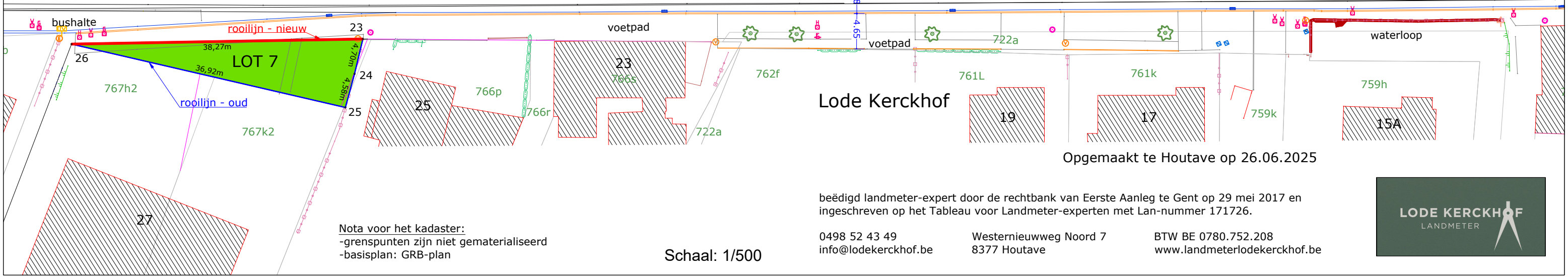
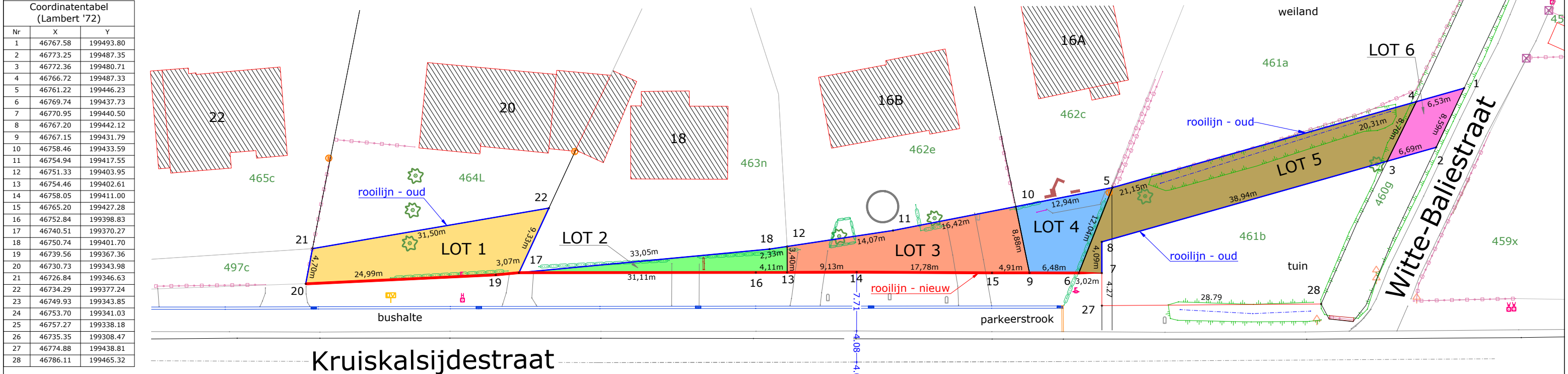

Nota voor het kadaster:  
-grenspunten zijn niet gematerialiseerd  
-basisplan: GRB-plan

Schaal: 1/500

beëdigd landmeter-expert door de rechtbank van Eerste Aanleg te Gent op 29 mei 2017 en ingeschreven op het Tableau voor Landmeter-experten met Lan-nummer 171726.

0498 52 43 49  
info@lodekerckhof.be

Westernieuwweg Noord 7  
8377 Houtave

BTW BE 0780.752.208  
www.landmeterlodekerckhof.be



Opgemaakt te Houtave op 26.06.2025